



คู่มือการจัดงาน “Asian Festival”

จัดทำครั้งที่ 1 : 2019.8.29
จัดทำครั้งที่ 2 : 2019.9.03
จัดทำครั้งที่ 2 : 2019.9.04

1_การดำเนินการ

■การดำเนินการ

ชื่องาน

: Asian Festival

ระยะเวลาการจัดงาน

: เสาร์ที่ 7 และอาทิตย์ที่ 8 กันยายน

เวลาจัดงาน

: เสาร์ที่ 7 กันยายน เวลา 10:00~20:00

: อาทิตย์ที่ 8 กันยายน เวลา 10:00~17:00

สถานที่จัดงาน

: Grand Tree Musashikosugi ชั้น 1 บริเวณ Piloti
(พื้นที่ว่างนอกรถอาคาร ด้านข้างทางเข้าสถานี Tokyu Musashi Kosugi)

ผู้ดำเนินการจัดงาน

: IWAT Co.,Ltd

ผู้ดำเนินการออกร้าน

: Waiwaithailand

■การเดินทาง



【ที่อยู่】

1135-1, 3 chome, Shinmarukohigashi, Nakahara-ku, Kawasaki-shi,
Kanagawa 211-0004

【การเดินทาง】

- เดิน 4 นาที จากสถานี Musashikosugi สาย Tokyu
- 13 นาที จากสถานี Shibuya สาย Tokyu Toyoko
- 10 นาที จากสถานี Shinagawa สาย Yokosuka
- 9 นาที จากสถานี Kawasaki สาย JR Nambu
- 10 นาที จากสถานี Yokohama สาย Tokyu Toyoko ,
สายJR Yokosuka / Shonan Shinjuku

1_การดำเนินการ

■ บูธร้านค้า

ประเภท	ชื่อร้าน
อาหาร & เครื่องดื่ม	สบายไทยไทย
อาหาร & เครื่องดื่ม	J's STORE
อาหาร & เครื่องดื่ม	Bangkok Cosmo Syoku-do
อาหาร & เครื่องดื่ม	เกาะพีพี
สินค้า	รักไทย
สินค้า	ลิตเติ้ล JJ
สินค้า	THAI OTOP PRODUCT
วัฒนธรรม	Chai (นวดแผนไทย)
วัฒนธรรม	Fanfa Carving School (แกะสลัก) ※เฉพาะวันที่ 7 Carving Net(แกะสลัก) ※เฉพาะวันที่ 8
วัฒนธรรม	จัดแสดงรถตุ๊กตุ๊ก

■ บูธบริษัทและกลุ่มบุคคล

ประเภท	เนื้อหาการออกร้าน
บริษัทและกลุ่มบุคคล	Eurasia Trading (Asian Beer & Cocktail)
บริษัทและกลุ่มบุคคล	TESOL INTERNATIONAL (การศึกษาในประเทศเอเซีย)
บริษัทและกลุ่มบุคคล	การท่องเที่ยวแห่งประเทศไทย (แนะนำสถานที่ท่องเที่ยว)

■ การแสดง

ประเภท	เนื้อหาการออกร้าน
วัฒนธรรม	การแสดงมวยไทย (Wild Seasar)
วัฒนธรรม	การแสดงไทยโยคะ (Sasaki Tomoko)
วัฒนธรรม	สนทนาเรื่องหมอลำ (GEN) ※เฉพาะวันที่ 7
วัฒนธรรม	การแสดงรำไทย(คณะนาฏลักษณ์รำไทย) ※เฉพาะวันที่ 7
วัฒนธรรม	การแสดงOriental Dance (Yildiz) ※เฉพาะวันที่ 8
วัฒนธรรม	ห้องเรียนอาหารไทย (จุน/Instagramer) ※เฉพาะวันที่ 8

■การขนส่งสินค้าก่อนวันงาน

อนุญาตให้ร้านที่ออกบูธเข้ามาเตรียมสินค้าในวันก่อนวันงานภายในเวลาที่กำหนดด้านข้างเท่านั้น และขอความกรุณาให้ทุกท่านรักษาเวลาด้วย

เวลาการขนส่งสินค้า: 20:00~21:00 น.

พื้นที่ลงสินค้า: ①รถอาหาร (Kitchen Car)

Grand Tree Musashikosugi ชั้น 1 บริเวณ Piloti

(พื้นที่ว่างนอกอาคาร ด้านข้างทางเข้าสถานี Tokyu Musashi Kosugi)

②อื่นๆ

จัดรับสินค้า B ※กำหนดเวลาขนส่งสินค้าไม่เกิน 15 นาที

■การขนส่งสินค้าในวันงาน

อนุญาตให้ร้านที่ออกบูธเข้ามาเตรียมสินค้าในวันก่อนวันงานภายในเวลาที่กำหนดด้านข้างเท่านั้น และขอความกรุณาให้ทุกท่านรักษาเวลาด้วย

เวลาการขนส่งสินค้า: วันงานแต่ละวัน เวลา 7:00~8:30 น.

พื้นที่ลงสินค้า: ①รถอาหาร (Kitchen Car)

Grand Tree Musashikosugi ชั้น 1 บริเวณ Piloti

(พื้นที่ว่างนอกอาคาร ด้านข้างทางเข้าสถานี Tokyu Musashi Kosugi)

②อื่นๆ

จัดรับสินค้า B ※กำหนดเวลาขนส่งสินค้าไม่เกิน 15 นาที

※ขอความกรุณาให้ทุกท่านขนส่งสินค้าให้เสร็จภายในครั้งแรกครั้งเดียว ถ้าหากมีการขนส่งสินค้าเพิ่มเติมขอให้ใช้ช่องทางรับสินค้า B

เวลาการขนส่งสินค้า: วันเสาร์ที่ 7 กันยายน ตั้งแต่เวลา 20:30 น.

: วันอาทิตย์ที่ 8 กันยายน ตั้งแต่เวลา 17:30 น.

เวลาการขนส่งสินค้า: วันงานแต่ละวัน เวลา 7:00~8:30 น.

พื้นที่บรรทุกสินค้า: ①รถอาหาร (Kitchen Car)

Grand Tree Musashikosugi ชั้น 1 บริเวณ Piloti

(พื้นที่ว่างนอกอาคาร ด้านข้างทางเข้าสถานี Tokyu Musashi Kosugi)

②อื่นๆ

จัดรับสินค้า B ※กำหนดเวลาขนส่งสินค้าไม่เกิน 15 นาที

【ข้อควรระวังในการขนส่งสินค้า】

◆อนุญาตรถขนส่งสินค้า 1 คัน ต่อ 1 ร้าน เท่านั้น

-ผังแผนที่ของ Grand Tree Musashikosugi ชั้น 1 บริเวณ Piloti (พื้นที่ว่างนอกอาคาร ด้านข้างทางเข้าสถานี

Tokyu Musashi Kosugi)และจัดรับสินค้า B ดูได้ที่หน้า 7

◆กำหนดเวลาการขนส่ง 7:00~8:30น. ขอความกรุณาให้ทุกท่านรักษาเวลา

ถ้าหากเกิดกรณีใดๆก็ตามที่ทำให้ไม่สามารถขนส่งในเวลาที่กำหนดได้ ขอให้ท่านติดต่อที่ศูนย์อำนวยความสะดวกการจัดงานภายในเวลา 8.00 น. ตามรายละเอียดหน้า 15

◆เวลาการขนส่งเป็นเวลาเปิดทำการปกติ จึงขอให้ท่านระมัดระวังความปลอดภัยด้วย

■ ขั้นตอนก่อนงานเริ่ม



①นำรถเข้าขนส่งสินค้าที่ชั้น 1 บริเวณ Piloti (พื้นที่ว่างนอกอาคาร ด้านข้างทางเข้าสถานี Tokyu Musashi Kosugi) หรือทางรับสินค้า ช่องB

หากมีการส่งสินค้าเพิ่มเติมให้ใช้ จุดรับสินค้า B

*หากมีการแจ้งใดๆจากเจ้าหน้าที่ กรุณาทำตาม อนุญาติให้ขนส่งสินค้าภายในเวลา 15 นาที

②หลังจากขนส่งสินค้าแล้ว กรุณาจอดรถบริเวณที่จอดรถ (Parking Area) ใกล้เคียง

③เตรียมมอบให้เสร็จก่อนเวลา 9:40 น.

④เริ่มงาน 10:00

■ ขั้นตอนหลังงานจบ

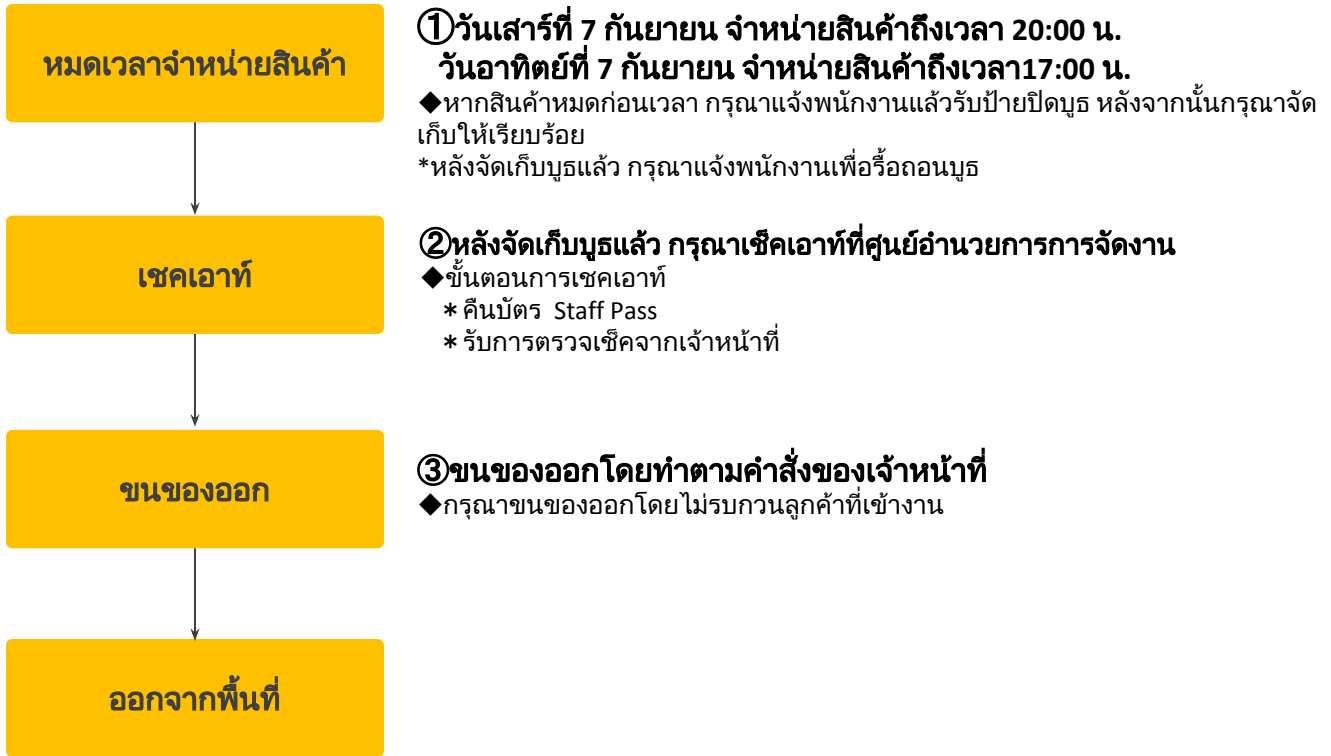

***เรียนผู้ออกบูธทุกท่าน**
กรุณานำสิ่งของทุกอย่างที่ติดตัวมาในวันแรกกลับ แล้วจึงนำมาอีกครั้งในวันถัดไป

***เรียนขอความร่วมมือในการตรวจสอบตัวจำหน่ายสินค้า**
ที่ทางผู้จัดงานจะตรวจสอบหลังงานจบด้วย

2_หัวข้อการดำเนินงาน

ตารางเวลา

เวลา	วันศุกร์ที่ 6 กันยายน	วันเสาร์ที่ 7 กันยายน	วันอาทิตย์ที่ 8 กันยายน
	วันจัดเตรียม	วันงาน	วันงาน
7:00		ผู้ออกบูธ ขนส่งสินค้าและจัดเตรียมบูธ 7.00-10.00 น.	ผู้ออกบูธ ขนส่งสินค้าและจัดเตรียมบูธ 7.00-10.00 น.
8:00			
9:00			
10:00		เปิดงาน 10.00 - 10.30 น. ไทยโยคะ① 10.30 - 11.00 น.	เปิดงาน 10.00 - 10.30 น. ไทยโยคะ ① 10.30 - 11.00 น.
11:00		Asian Quiz① 11.00 - 11.30 น.	Asian Quiz① 11.00 - 11.30 น.
12:00			มวยไทย① 12.00 - 12.30 น.
13:00		Asian Quiz② 13.00 - 13.30 น.	Oriental Dance 13.00 - 13.30 น.
14:00		รำไทย① 14.00-14.30 น.	ห้องเรียนอาหารไทย 14.00-14.30 น.
15:00		ไทยโยคะ ② 15.00 - 15.30 น.	มวยไทย② 16.00 - 16.30 น.
16:00		มวยไทย② 16.00 - 16.30 น.	Oriental Dance 13.00 - 13.30 น. เวลางาน 10.00 - 17.00
17:00		รำไทย② 17.00-17.30 น.	ผู้ออกร้าน ขนส่งสินค้า 17.00 - 20.00 น.
18:00	จัดเตรียมงาน 18.00 - 22.00	คุยเรื่องหมอลำ 18.00 - 18.30 น.	
19:00		มวยไทย② 19.00 - 19.30 น. เวลางาน 10.00 - 20.00	
20:00		ผู้ออกร้าน ขนส่งสินค้า 20.00 - 21.30 น.	
21:00			
22:00			

2_ หัวข้อการดำเนินงาน

ทางเข้าส่งของ,จุดรับของB,ทางเข้าอาคาร

■ทางเข้าส่งของ,จุดรับของB,ทางเข้าอาคาร



ชั้น 1 บริเวณ Piloti (พื้นที่ว่าง
นอกรอาคาร ด้านข้างทางเข้า
สถานี Tokyu Musashi Kosugi)



พื้นที่จัดงาน



จุดรับของB
(ทางเข้าออกขนส่ง)

ทางเข้าอาคาร

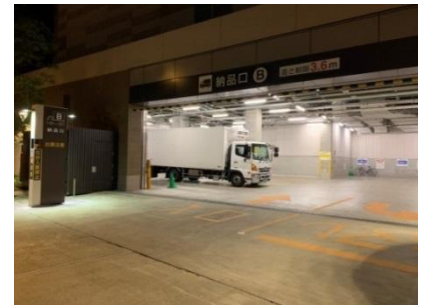
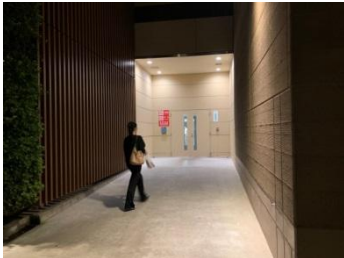

นำรถเข้าออกเพื่อขนส่งสินค้าในพื้นที่จัดงาน ชั้น 1 บริเวณ Piloti (พื้นที่ว่างนอกรอาคาร ด้านข้างทาง
เข้าสถานี Tokyu Musashi Kosugi) ได้ในเวลา 7.00 - 8.30 น.

หลังจากที่นำของลง(ภายใน 15 นาที)แล้วกรุณานำรถออกไปจอดในพื้นที่จอดรถ(Parking Area)ใกล้
เคียง

*หากมีการขนส่งของเพิ่มเติมกรุณาลงของที่ “จุดรับของ B”

■ พื้นที่จัดงาน

Grand Tree Musashikosugi ชั้น 1 บริเวณ Piloti
(พื้นที่ว่างนอกอาคาร ด้านข้างทางเข้าสถานี Tokyu Musashi Kosugi)

ผู้จัดงานจะนำป้ายชื่อร้านของท่านติดไว้ที่หน้าบูธที่กำหนด
กรุณาดูที่ป้ายชื่อร้าน
*ไม่สามารถโยกย้ายเปลี่ยนแปลงสถานที่ได้

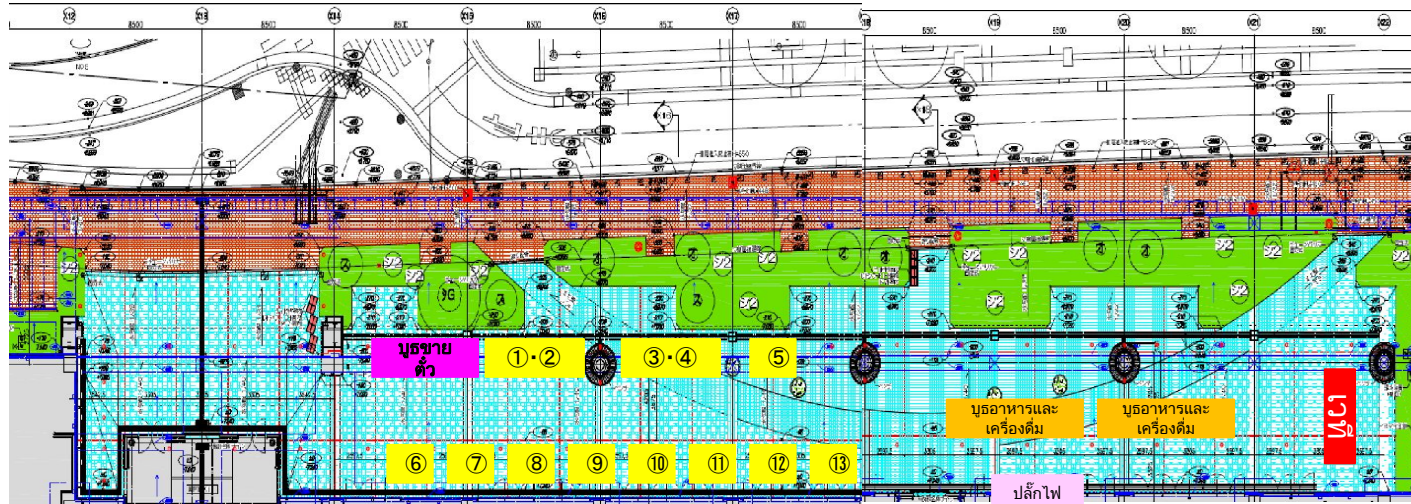

หมายเลข	ชื่อร้าน	หมายเลข	ชื่อร้าน	หมายเลข	ชื่อร้าน
①	コピーピー(ร้านเกาะพีพี) (อาหาร & เครื่องดื่ม)	⑥	トウクトウ車両展示 (จัดแสดงรถตุ๊กตุ๊ก)	⑪	Чай(マッサージ) Chai (นวดแผนไทย)
②	サバイタイтай(ร้านสมายไทย) ไทย(อาหาร & เครื่องดื่ม)	⑦	タイ観光庁(観光案内) (การท่องเที่ยวแห่งประเทศไทย)	⑫	Fanfa Carving School (แกะสลัก) ※เฉพาะวันที่ 7 Carving Net (แกะสลัก) ※เฉพาะวันที่ 8
③	バンコック コスモ食堂 (Bangkok Cosmo Syoku-do) (อาหาร & เครื่องดื่ม)	⑧	ラックタイ(รักไทย) (สินค้า)	⑬	TESOL INTERNATIONAL (アジア留学案内) (การศึกษาในประเทศเอเชียน)
④	J's STORE (อาหาร & เครื่องดื่ม)	⑨	リトル JJ (ลิตเติล JJ) (สินค้า)		
⑤	ユーラシア・トレーディング (Eurasia Trading) (Asian Beer & Cocktail)	⑩	THAI OTOP PRODUCT (สินค้า)		



■จำหน่ายตั๋ว

กำหนดให้จำหน่ายอาหาร & เครื่องดื่มด้วยตั๋วเท่านั้น
จัดจำหน่าย “ตั๋วFOOD & DRINK 10 ใบ ราคา 1,000 เยน” ได้ที่บูธจำหน่ายตั๋ว

กำหนดให้ผู้จำหน่ายรับตั๋วจากลูกค้าตามราคาสินค้า
(ตัวอย่าง ราคา 400 เยน รับตั๋ว 4 ใบ, ราคา 600 เยน รับตั๋ว 6 ใบ, ราคา 800 เยน รับตั๋ว 8 ใบ)

※ไม่สามารถจำหน่ายอาหาร & เครื่องดื่มด้วยเงินสดได้
กรุณาแจ้งลูกค้าให้ซื้อตั๋วที่บูธจำหน่ายตั๋ว。

เมื่อจบงานแล้วกรณานำตั๋วมานับและคำนวณยอดขายได้ที่ศูนย์อำนวยความสะดวก
การจัดงาน

■คำอธิบายในตั๋ว「FOOD & DRINK Ticket」

อายุการใช้งาน : ใช้ได้ถึงวันที่ 27 ตุลาคม 2019

- *ตั๋วนี้ใช้สำหรับซื้ออาหารและเครื่องดื่มในงาน “Asian Festival” ณ Ario Grand Tree Musashikosugi , Prime Tree Akaike
- *เมื่อซื้อตั๋วแล้วไม่สามารถคืนตั๋วได้
- *ไม่สามารถใช้ตั๋วได้กับร้านค้าภายในห้างArio Grand Tree Musashikosugi , Prime Tree Akaike
- *กรุณามอบตั๋วนี้เมื่อซื้อสินค้ากับบูธที่ออกงาน
- *ตั๋วมีอายุการใช้งานภายในวันที่กำหนดเท่านั้น
- *ไม่สามารถออกตั๋วใหม่ได้ไม่ว่าจะในกรณีสูญหาย
- *ไม่สามารถแลกตั๋วกลับเป็นเงินสดได้



■現金販売

กำหนดให้บุคลากรจำหน่ายสินค้าด้วยเงินสด

หากลูกค้านำตั๋ว “**FOOD & DRINK Ticket**” มาใช้ ให้แจ้งลูกค้าว่าเป็นตั๋วสำหรับซื้ออาหารและเครื่องดื่มที่บุรุษจำหน่ายอาหารและเครื่องดื่มเท่านั้น

เมื่อจบงานแล้วกรุณาแจ้งยอดการจำหน่ายสินค้าที่ศูนย์อำนวยความสะดวกจัดงาน



■ห้องพัก

- กำหนดห้องพักผู้แสดงบนเวทีตามแผนที่ด้านล่าง
- เมื่อเข้าอาคารแล้ว ใช้การ์ดที่ออกให้เพื่อปลดล็อคประตูที่กั้นระหว่างพื้นที่ด้านหลังกับพื้นที่ร้านค้า กรุณาใช้การ์ดแต่ละเพื่อเปิดประตูทุกครั้งที่ต้องการเข้าออกระหว่างพื้นที่ด้านหลังกับพื้นที่ร้านค้า

*ถึงแม้ว่าจะมีผู้เปิดประตูก่อนแล้ว ก็ต้องแตะการ์ดด้วย

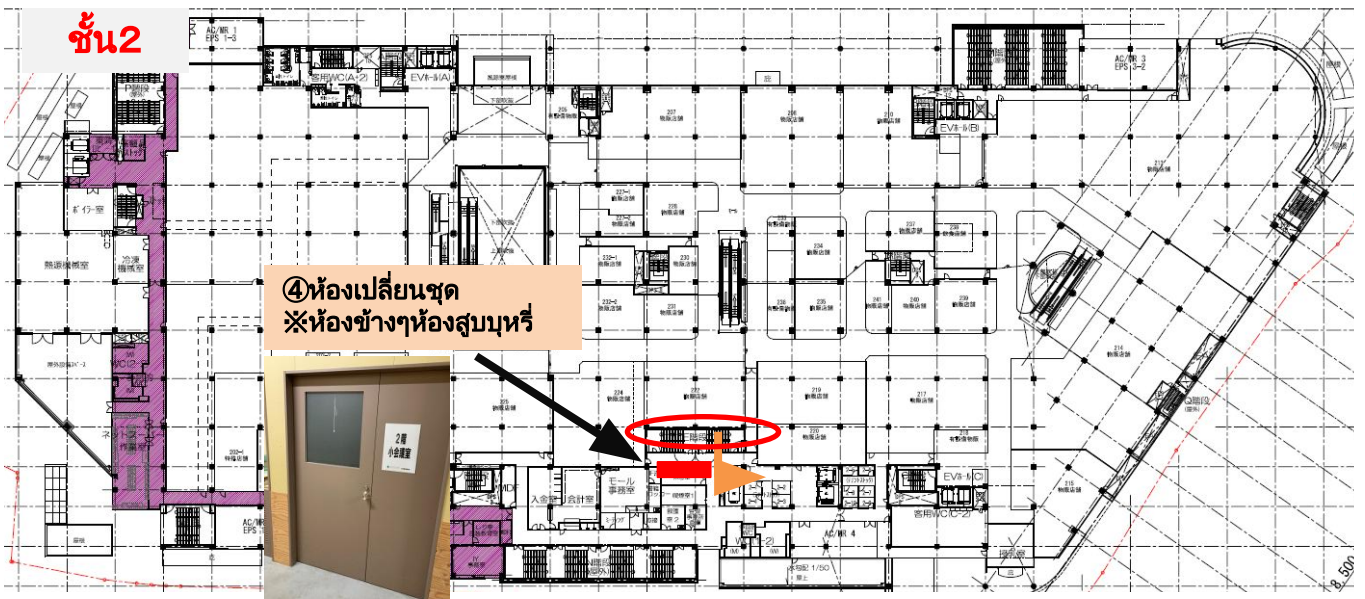
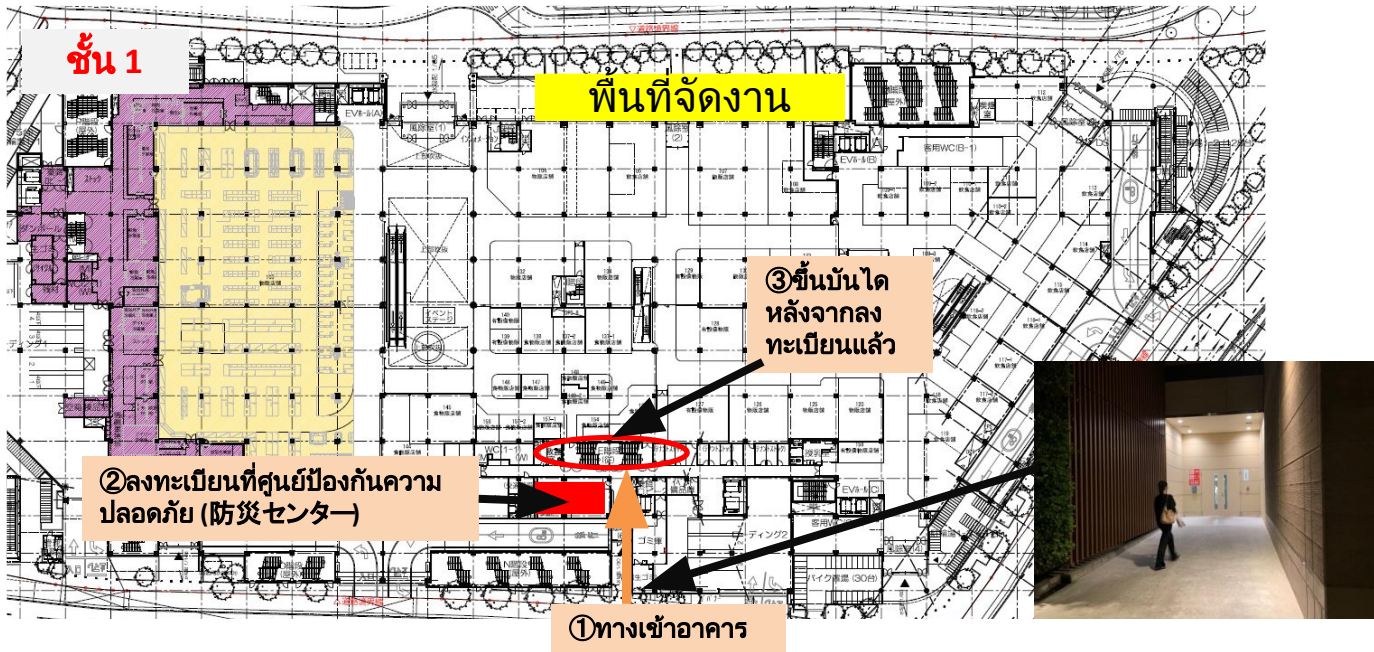

3_ข้อควรระวัง

■ บุธร้านค้าที่ออกร้าน

ศูนย์อำนวยการการจัดงานเป็นผู้กำหนดตำแหน่งบูธเท่านั้น ไม่อนุญาตให้เปลี่ยนแปลงตำแหน่งกันเอง
ขอให้ท่านเข้าใจด้วย

■ การตกแต่งบูธ - ระเบียบการจัดการ

ขอให้ผู้ออกร้านปฏิบัติตามกฎข้อห้ามและข้อควรระวังในการจัดตกแต่ง ตั้งโชว์ตามรายละเอียดด้านล่าง

ในกรณีที่มีการทำผิดกฎ ศูนย์อำนวยการการจัดงานมีสิทธิเพิกถอนร้านได้ และถึงแม้ว่าจะไม่มีการทำผิดกฎ แต่มีการประดับตกแต่งหรือการกระทำอันสร้างความเดือดร้อนให้กับลูกค้าและผู้ออกร้านด้วยกัน ศูนย์อำนวยการการจัดงานมีสิทธิเพิกถอนร้านได้

【ข้อห้ามและข้อควรระวัง】

- * **กำหนดให้ผู้ออกร้านจำหน่ายสินค้า และตั้งโชว์ ประดับตกแต่งบูธได้ภายในพื้นที่ในบูธเท่านั้น** ไม่อนุญาตให้ผู้ออกร้านยื่นแจกใบปลิว, เรียกลูกค้าบริเวณทางเดินและพื้นที่ส่วนรวม ในกรณีที่มีการต่อแถวเพื่อซื้อสินค้าหน้าร้าน ขอให้ทางร้านจัดระเบียบลูกค้าให้ ไม่ให้รบกวนร้านใกล้เคียง
- * **ห้ามไม่ให้มีการใช้ไม้ค้ำหรือลำโพง เพื่อกระจายเสียง** เนื่องจากเป็นการรบกวนบริเวณใกล้เคียง
- * **กำหนดให้ผู้ออกร้านนำขยะที่เกิดขึ้นในบูธกลับไปทิ้งด้วยตัวเอง** ไม่อนุญาตให้ทิ้งขยะในถังขยะบริเวณใกล้เคียง หากพบว่ามีกรทิ้งขยะของบูธใด จะขอให้บูธนั้นรับผิดชอบค่ากำจัดขยะ
- * **ขอใช้ในบูธที่ยิมไปจากศูนย์อำนวยการการจัดงาน** หลังจากรื้อบูธเรียบร้อยแล้วขอให้นำกลับมาคืนในสภาพเดิมก่อนจะออกจากพื้นที่

ถ้าหากมีการชำรุดเสียหาย ทางศูนย์อำนวยการการจัดงานมีสิทธิเรียกร้องค่าเสียหายได้ในภายหลัง

- * **กำหนดให้ผู้ออกร้านต้องมีคนเฝ้าดูแลบูธอย่างน้อย 1 คนตลอดช่วงเวลาที่เปิดบูธ**

3_ข้อควรระวัง

■อื่นๆ

ขอให้ทุกท่านที่ออกบญรจำหน่ายสินค้าและรับผิดชอบของตนเองในพื้นที่ที่กำหนดไว้ ตามกฎระเบียบ ดั่งนั้นจึงขอ
ให้ท่าน **อ่านและทำความเข้าใจคู่มือผู้ออกร้าน และทำตามคำสั่งของศูนย์อำนวยการการจัดงาน**

1. เบื้องต้นขอให้ผู้ออกร้านจำหน่ายสินค้าในพื้นที่บญรที่กำหนดไว้ ไม่อนุญาตให้ออกมาเรียกลูกค้าหรือจำลองเหตุการณ์ใดๆภายนอกบญร อันจะเป็นการสร้างความเดือดร้อนรำคาญให้กับบุคคลอื่นรอบข้าง
2. ผู้ออกร้านรับผิดชอบของมีค่าส่วนตัวด้วยตัวเอง
ในกรณีที่มีการขโมย,สูญหายสิ่งของภายในบญร ทางศูนย์อำนวยการการจัดงานไม่รับผิดชอบใดๆ
3. ขอให้ผู้ออกร้านทำตามกฎระเบียบการรักษาความสะอาดของเมืองควาซากิ และขอให้รักษาความสะอาดอย่างเคร่งครัดเพื่อป้องกันเชื้อโรคอาหารเป็นพิษ ฯลฯ
หากได้รับแจ้งจากลูกค้าที่มีอาการ โรคอาหารเป็นพิษ ให้รีบติดต่อแจ้งกับศูนย์อำนวยการจัดงานทันที
4. ศูนย์อำนวยการการจัดงาน ไม่มีส่วนรับผิดชอบใดๆเกี่ยวกับสินค้าและอุบัติเหตุอันเกิดจากสินค้าที่ผู้ออกร้านนำมาจำหน่าย และไม่ต้องรับผิดชอบเกี่ยวกับเคลมใดๆ

3_ข้อควรระวัง

◆ผู้ออกร้านที่ต้องประกอบอาหาร

- ระวังไม่ให้ผู้ที่สุขภาพไม่แข็งแรง, มีอาการท้องเสีย, ปวดท้อง, มีบาดแผลเป็นหนองที่นิ้วมือ, มือ ทำการประกอบอาหารหรือสัมผัสอาหาร
- สำหรับผู้ที่ต้องหยิบจับอาหาร กรุณาตัดเล็บ สวมหน้ากากและถุงมือแบบใช้แล้วทิ้ง และขอให้ถอดนาฬิกา แหวน ในระหว่างการประกอบอาหาร
- สวมใส่เสื้อผ้าและหมวกที่สะอาด
- ตั้งตัวแทนรับผู้ผิดชอบร้านของตน

◆เกี่ยวกับการดูแลสินค้า

- รักษาความสะอาดและดูแลไม่ให้มีสิ่งแปลกปลอม ปนเปื้อนในสินค้า
- ตรวจสอบส่วนประกอบว่ามีส่วนประกอบที่ทำให้เกิดอาการแพ้หรือไม่ หากมีการสอบถามจากลูกค้า ต้องมีการตรวจสอบจริงก่อนให้คำตอบ (ส่วนประกอบที่ทำให้เกิดอาการแพ้ เช่น แป้งสาลี, โขบะ, ไข่, นม, ถั่วลิสง, กุ้ง, ปู ฯลฯ)
- ตัวอย่างอาหารเพื่อตรวจสอบ **กรุณานำอาหารที่ปรุงแล้วประมาณ 1 มื้อ (50 กรัมขึ้นไป) ใส่ถุงซิปล็อค ระวังไม่ให้รั่ว แล้วแช่แข็งไว้ 2 อาทิตย์**
- หลีกเลี่ยงการใช้ผักสดที่มีน้ำเป็นส่วนประกอบในปริมาณมาก เนื่องจากจะทำให้เสียง่าย
ถ้าหากจำเป็นต้องใช้กรุณาบรรจุในกล่องเก็บความเย็นที่มีเครื่องวัดอุณหภูมิ และรักษาให้อยู่ในอุณหภูมิที่เหมาะสม

※อาการอาหารเป็นพิษ

อาการอาหารเป็นพิษ เกิดจากไวรัสและเชื้อโรค โดยเฉพาะฤดูร้อนที่มีอากาศร้อน ทำให้เกิดอาการอาหารเป็นพิษได้ง่าย เชื้อโรคที่เป็นสาเหตุ ได้แก่ เชื้อ Campylobacter, เชื้ออีโคไล (O157) ที่ทำให้เกิดอาการท้องร่วงเฉียบพลัน โดยเชื้อโรคเหล่านี้เกิดและเพิ่มจำนวนขึ้นได้ โดยที่อาหารไม่มีการเปลี่ยนแปลงที่เห็นได้ ไม่มีกลิ่น จึงทำให้สังเกตได้ยาก ดังนั้น การไม่สัมผัสเชื้อโรค ไม่เพิ่มเชื้อโรค และการฆ่าเชื้อโรคด้วยการประกอบอาหารด้วยความร้อน จึงเป็นการป้องกันโรคอาหารเป็นพิษที่ดีที่สุด

เชื้อโรคหลัก (ระยะติดเชื้อ)

- Campylobacter (1-7 วัน)
- Salmonella (6-72 ชม.)
- Staphylococcus aureus (1-3 ชม.)
- Vibrio parahaemolyticus (8-24 ชม.)
- เชื้ออีโคไล (O157) (3-8 วัน)

อาการ

ปวดท้อง, ท้องเสีย, อาเจียน, คลื่นไส้, มีไข้ ฯลฯ

อ้างอิง: สมาคมรักษาความปลอดภัยอาหาร รัฐบาลญี่ปุ่น, โชมเพจกรมแรงงาน “ถามตอบเกี่ยวกับเชื้อโรคที่ทำให้เกิดอาการท้องร่วง”

4_ติดต่อสอบถาม

■ติดต่อสอบถาม

ติดต่อสอบถามกับศูนย์อำนวยความสะดวกการจัดงาน ได้ที่ช่องทางการติดต่อด้านล่าง

Asian Festival

■ศูนย์อำนวยความสะดวกการจัดงาน[IWAT Co.,Ltd]

ผู้รับผิดชอบ : Fukuda

Mobile: 090-5003-8522

E-mail: fukudai@iwat.co.jp

ผู้รับผิดชอบ : Kumei

Mobile: 090-5000-2911

E-mail: kumei@iwat.co.jp

■ผู้อำนวยการออกร้าน[Waiwaithailand]

ผู้รับผิดชอบ : Endo

Mobile: 080-4180-0800

E-mail: waiwaithailand@gmail.com